Bienvenidos

Ciclo Lectivo 2022

Ing. Romina Rontomé · Lic. Guillermo Barchiesi

Modalidad de la materia

Las clases presenciales divididas en dos partes:

- Introducción teórica: tiempo 50%.
- Práctica individual / grupal: tiempo 50%.

Trabajos Prácticos:

- Un trabajo práctico grupal por cuatrimestre, 2 en el año.
- Estos trabajos deberán ser expuestos por el grupo ante la clase.

Parciales:

- Un parcial por cuatrimestre, 2 en el año. Mínimo para aprobar:60%.
- Un recuperatorio por parcial. Se aprueba con 60%.

Modalidad de la materia

¿Cómo acceder a la promoción?

- Aprobar los parciales con 80%
- Aprobar los tps con 80%
- Ambos en primer instancia, o sea, sin ir a recuperatorio

En la plataforma encontrarán:

- El material que se desarrolla en el transcurso de la materia.
- Prácticas
- TPs cuatrimestrales.

ES MUY IMPORTANTE QUE TODAS /OS SE MATRICULEN EN LA MATERIA PARA PODER ACCEDER A LO MENCIONADO ANTERIORMENTE

Metodología

Forma de trabajo en el aula

Metodología

Las clases se dividirán en dos partes:

1- Introducción teórica: tiempo 50%.
2- Práctica individual / grupal: tiempo 50%.

Plataforma: se subirán temas que el alumno va a desarrollar dentro y fuera del aula. Contenidos teoricos y practicos de la clases.

Metodología

Actividades prácticas grupales.

Presentaciones orales de trabajos y temas, con la ayuda de material multimedial.

Talleres: Workshop

Objetivos de la Materia

Adquirir habilidades para la utilización y explotación básica de los recursos informáticos, fundamentales en su formación profesional.

Fomentar la investigación y el trabajo en equipo.

Desarrollar una actitud creativa para pensar y aplicar los conocimientos.

Medios de Contacto

aula virtual

gbarchiesi@iessantafe.edu.ar

rrontome@iessantafe.edu.ar

- **Plataforma**: todo lo referido a las clases exclusivamente.

- **Correo**: Material personal (tramites) consultas
  Drive: trabajo en equipos!

¿Qué es una computadora?

Básicamente es una máquina que permite el procesamiento electrónico de datos.

IES INSTITUTO DE ESTUDIOS SUPERIORES

Aunque no parezca, las computadoras han evolucionado durante muchos años…

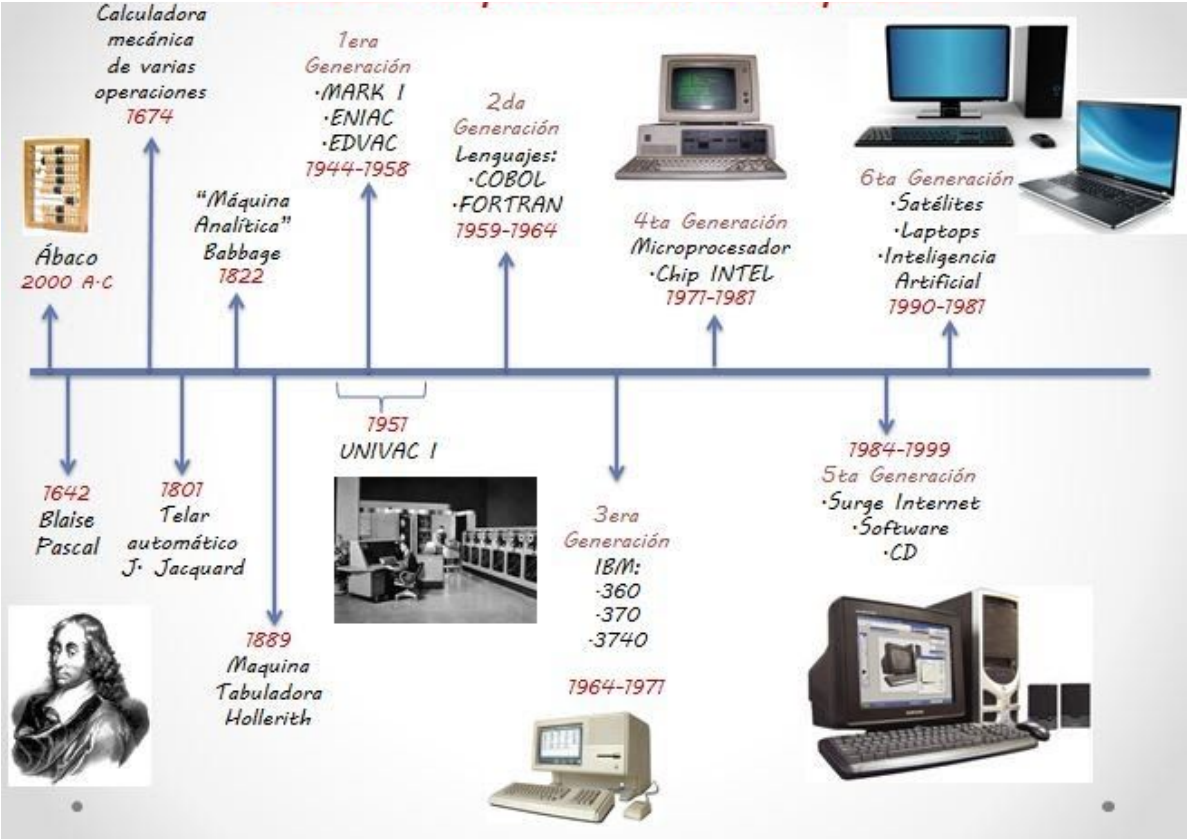

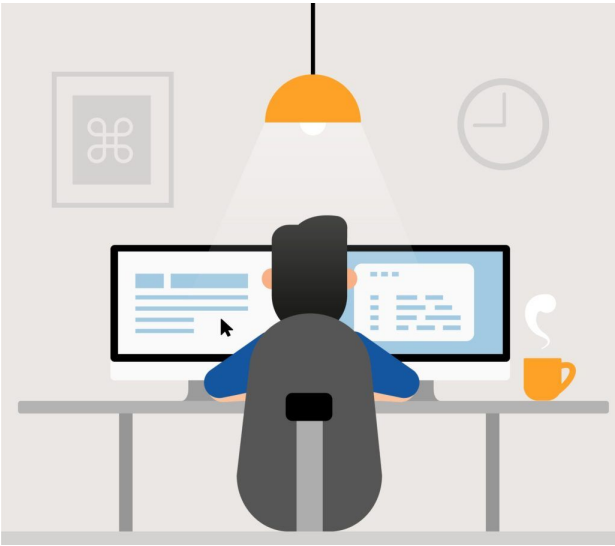

¿Qué es un Sistema Informático?

Definiciones fundamentales

Ing. Romina Rontomé · Lic. Guillermo Barchiesi

Sistema Informático (SI)

Sistema: es un conjunto de componentes que se relacionan con al menos algún otro componente; puede ser material y/o conceptual.

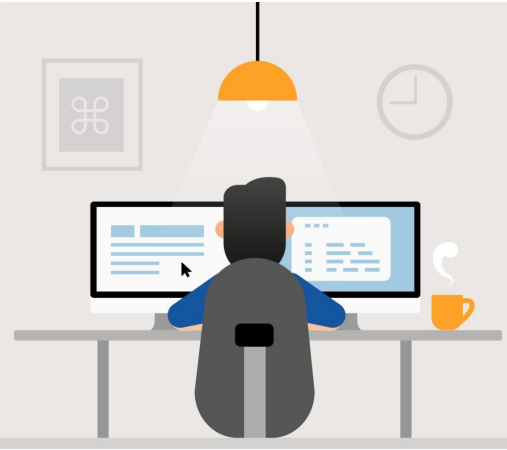

"... Es un sistema que permite almacenar y procesar información; es el conjunto de partes interrelacionadas: **hardware**, **software** y **personal informático** ..."

¡A tener en cuenta!

Para que exista un SISTEMA INFORMÁTICO es preciso que existan y se interrelacionen los 3 elementos: Hardware + Software + Operador humano.

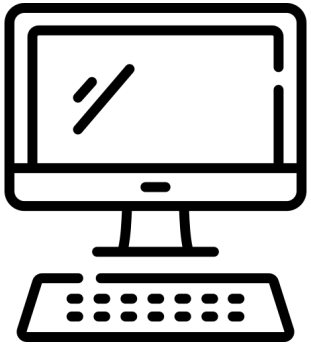

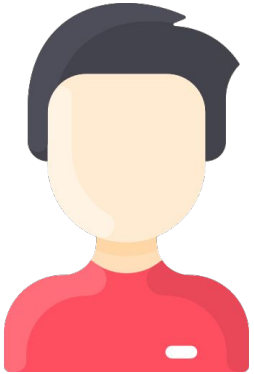

Contenidos

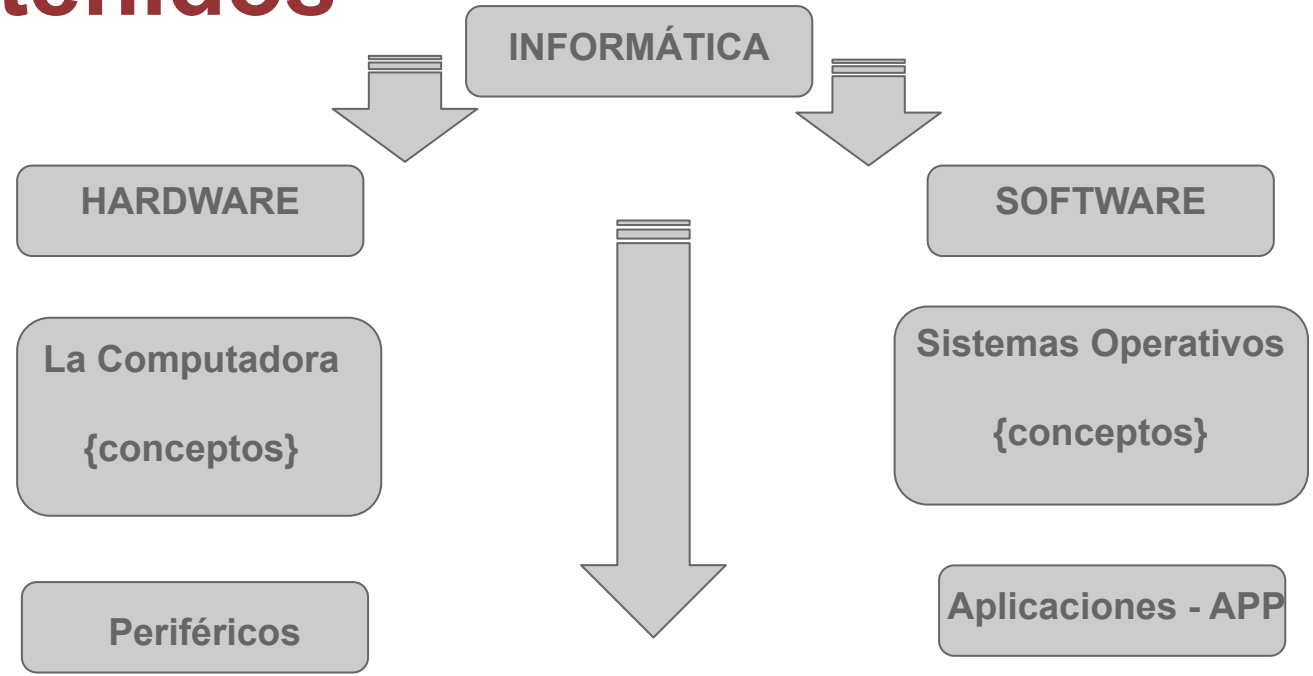
INFORMÁTICA
HARDWARE
SOFTWARE
La Computadora
{conceptos}
Sistemas Operativos
{conceptos}
Periféricos
Aplicaciones - APP

Hardware (HW)

El término ***hardware*** se refiere a todas las **partes físicas - tangibles -** de un sistema informático; sus componentes son: eléctricos, electrónicos, electromecánicos y mecánicos. Son cables, gabinetes o cajas, periféricos de todo tipo y cualquier otro elemento físico involucrado.

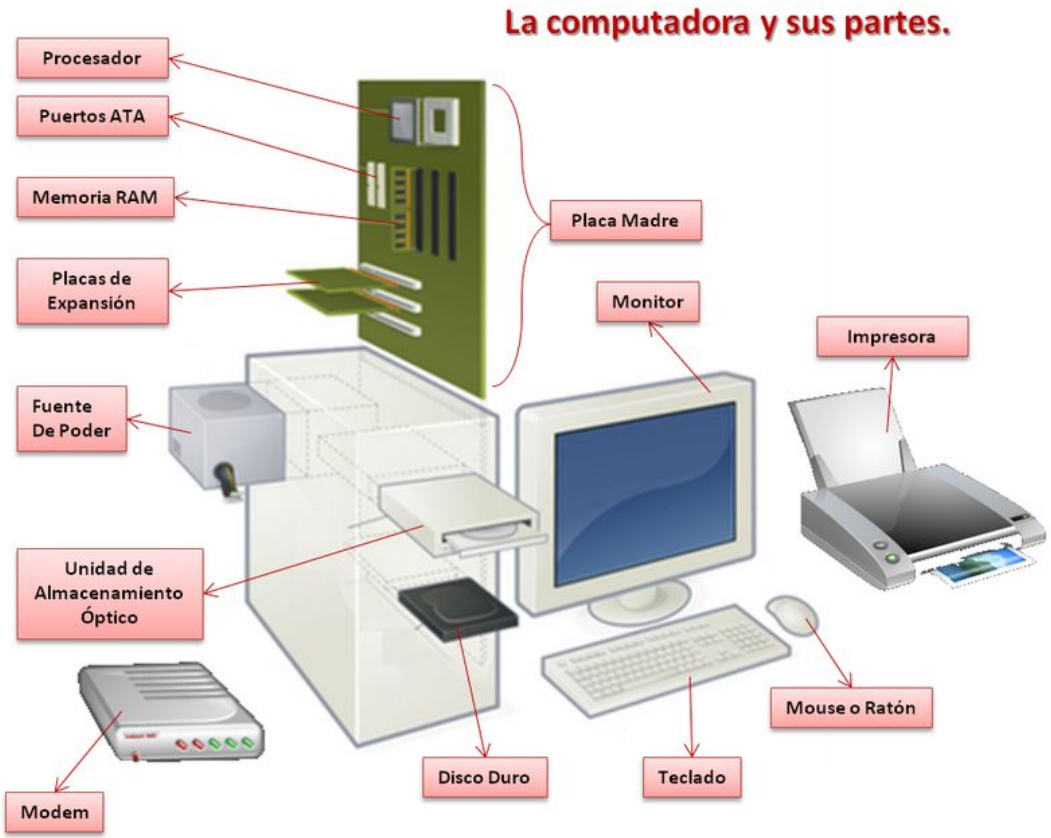
La computadora y sus partes.
Procesador
Puertos ATA
Memoria RAM
Placas de Expansión
Fuente De Poder
Unidad de Almacenamiento Óptico
Modem
Placa Madre
Monitor
Impresora
Mouse o Ratón
Teclado
Disco Duro

Software (SW)

El **software** es todo aquello intangible, refiere al **conjunto de programas, instrucciones y reglas informáticas** que gobiernan los procesos que pueden llevar a cabo las computadoras.

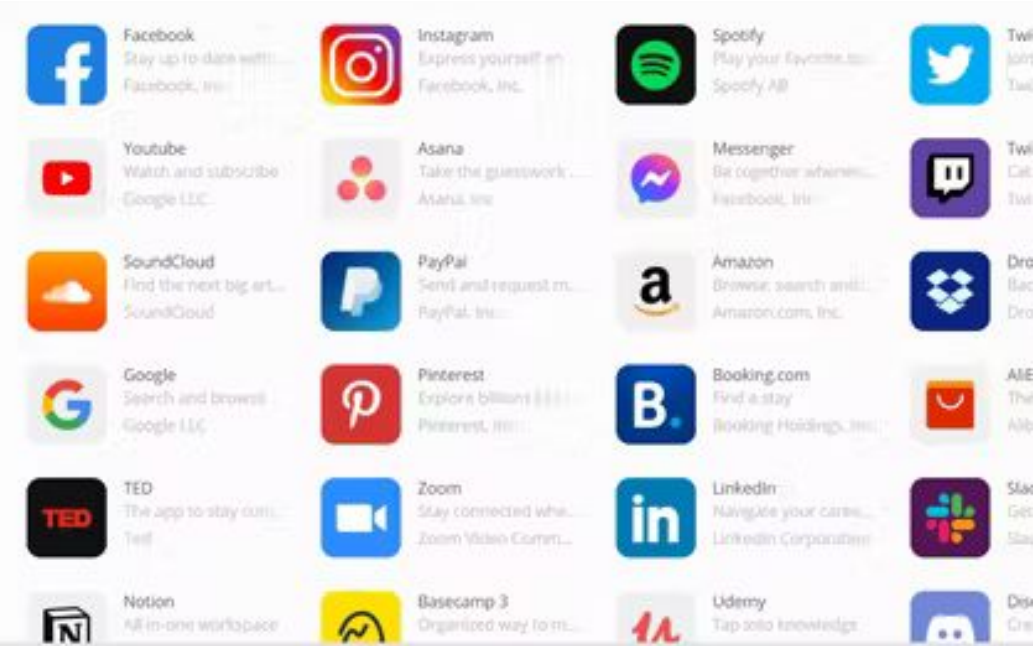

Clasificación de Software

De base o de Sistema: es el conjunto de programas que sirven para interactuar con el sistema, confiriendo control sobre el hardware, además de dar soporte a otros programas.

De Aplicación: son los programas diseñados para facilitar la realización de tareas específicas en la computadora, por ejemplo procesador de texto, hoja de cálculo, programa de presentación, etc.

De Programación: conjunto de herramientas que permiten al desarrollador informático escribir programas usando diferentes alternativas y lenguajes de programación.

Periféricos

Son las unidades o dispositivos de hardware a través de los cuales la CPU **se comunica con el exterior,** y también a los sistemas que almacenan o archivan la información.

Se considera periférico al conjunto de dispositivos que **sin pertenecer al núcleo** fundamental de la computadora (CPU) y la memoria central, permitan realizar operaciones de entrada/salida (E/S).

DE ENTRADA
MIXTOS
DE SALIDA
RATÓN
MICRÓFONO
ESCÁNER
TECLADO
WEBCAM
JOYSTICK
PANTALLA TÁCTIL
HDD
PENDRIVE
CD / DVD
MÓDEM
ALTAVOCES
SINTETIZADOR DE VOZ
MONITOR
PLÓTER
IMPRESORA

Tipos de Computadoras

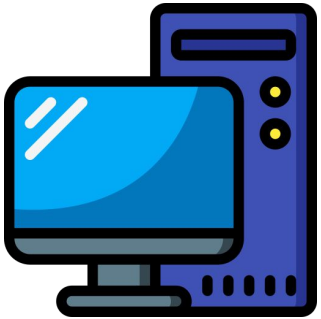

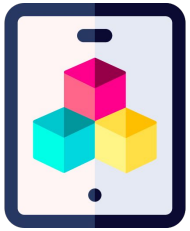

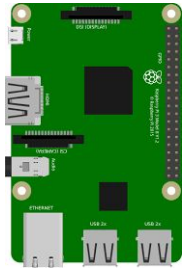

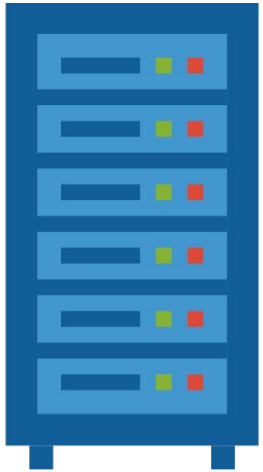

Computadoras Portátiles

Portátiles: Son equipos de cómputo pequeños, que pueden ser transportados con facilidad y no requieren instalaciones especiales (Notebooks, Tablets, Smartphones).

Personales: equipos para un usuario, de escritorio, con procesadores de una pastilla o circuito. Se usa en oficinas, educación y aplicaciones doméstica. (PC Desktop).

Minicomputadoras / Mainframes

Minicomputadoras: Surgieron para abaratar costos de mantenimiento y personal que conlleva un mainframe. Utilizadas para investigación científica y de ingeniería, el proceso de transacciones en el comercio y bancarias, la gestión de grandes cantidades de archivos y administración de bases de datos.

Mainframes: o macrocomputadoras son de gran tamaño, y su poder de procesamiento es extremadamente rápido, son utilizadas en grandes aplicaciones comerciales, científicas, militares, o en aplicaciones donde se requiere manejar masivas cantidades de datos y manejo de complicados procesos, además su costo es muy elevado, requiere de instalaciones especiales como aire acondicionado, piso falso, personal altamente capacitado, son capaces de controlar cientos de usuarios simultáneamente, así como cientos de dispositivos de entrada y salida.

Intercambio de información mediante software entre las personas y las computadoras.
Estos son los distintos niveles - fases - capas de acceso, que separan al usuario de la máquina, desde un punto de vista general - macro.

¡Gracias!

Seguimos conectados
en la Plataforma.